

**COMUNE DI PIEVE TESINO**  
**PIANO REGOLATORE GENERALE**  
**CENTRO STORICO**

**SCHEDA N° 121**

Pieve Tesino - via  
 p.ed. 45/1 – 45/2  
 Data rilievo: maggio 2004

**1 TIPOLOGIA FUNZIONALE ORIGINARIA PREVALENTE**

A	2	RESIDENZIALE
		MISTA
		PRODUTTIVA
		SPECIALISTICA
		ACCESSORI

**2 EPOCA DI COSTRUZIONE**

	6	ANTERIORE AL 1860
		TRA IL 1860 E IL 1940
		SUCCESSIVA AL 1940

**3 DEGRADO**

		ALTO
		MEDIO
	X	NULLO

**4 TIPOLOGIA ARCHITETTONICA STORICA**

		DEFINIZIONE ALTA
	4	MEDIA
		BASSA
		NULLA

**5 GRADO UTILIZZO**

		TOTALE	PERMANENTE	1
	X	PARZIALE	STAGIONALE	1
		NULLO		X

**6 PERMANENZA CARATTERI TRADIZIONALI**

	2	VOLUMETRICI
	1	COSTRUTTIVI
	1	COMPLEMENTARI
		DECORATIVI

**7 CATEGORIA INTERVENTO**

		RESTAURO
		RISANAMENTO
1	4	RISTRUTTURAZIONE
		DEMOLIZIONE
		DEMOLIZIONE CON RICOSTRUZIONE

NOTE



**COMUNE DI PIEVE TESINO**  
**PIANO REGOLATORE GENERALE**  
**CENTRO STORICO**

**SCHEDA N° 122**

Pieve Tesino - via  
p.ed. 47/1 - 47/2  
Data rilievo: maggio 2004

**1 TIPOLOGIA FUNZIONALE ORIGINARIA PREVALENTE**

A	2	RESIDENZIALE
		MISTA
		PRODUTTIVA
		SPECIALISTICA
		ACCESSORI

**2 EPOCA DI COSTRUZIONE**

6	ANTERIORE AL 1860
	TRA IL 1860 E IL 1940
	SUCCESSIVA AL 1940

**3 DEGRADO**

	ALTO
	MEDIO
X	NULLO

**4 TIPOLOGIA ARCHITETTONICA STORICA**

	DEFINIZIONE ALTA
4	MEDIA
	BASSA
	NULLA

**5 GRADO UTILIZZO**

X	TOTALE	PERMANENTE	1
	PARZIALE	STAGIONALE	3
	NULLO		

**6 PERMANENZA CARATTERI TRADIZIONALI**

2	VOLUMETRICI
2	COSTRUTTIVI
1	COMPLEMENTARI
	DECORATIVI

**7 CATEGORIA INTERVENTO**

		RESTAURO
1	5	RISANAMENTO
		RISTRUTTURAZIONE
		DEMOLIZIONE
		DEMOLIZIONE CON RICOSTRUZIONE

NOTE



**COMUNE DI PIEVE TESINO**  
**PIANO REGOLATORE GENERALE**  
**CENTRO STORICO**

**SCHEMA N° 123**

Pieve Tesino - via  
 p.f. 8  
 Data rilievo: maggio 2004

**1 TIPOLOGIA FUNZIONALE ORIGINARIA PREVALENTE**

<input type="checkbox"/>	RESIDENZIALE
<input type="checkbox"/>	MISTA
<input type="checkbox"/>	PRODUTTIVA
<input type="checkbox"/>	SPECIALISTICA
E 2	ACCESSORI

**2 EPOCA DI COSTRUZIONE**

<input type="checkbox"/>	ANTERIORE AL 1860
<input type="checkbox"/>	TRA IL 1860 E IL 1940
2	SUCCESSIVA AL 1940

**3 DEGRADO**

<input type="checkbox"/>	ALTO
<input type="checkbox"/>	MEDIO
X	NULLO

**4 TIPOLOGIA ARCHITETTONICA STORICA**

<input type="checkbox"/>	DEFINIZIONE ALTA
<input type="checkbox"/>	MEDIA
<input type="checkbox"/>	BASSA
0	NULLA

**5 GRADO UTILIZZO**

X	TOTALE	PERMANENTE	<input type="checkbox"/>
<input type="checkbox"/>	PARZIALE	STAGIONALE	<input type="checkbox"/>
<input type="checkbox"/>	NULLO		<input type="checkbox"/>

**6 PERMANENZA CARATTERI TRADIZIONALI**

<input type="checkbox"/>	- VOLUMETRICI
<input type="checkbox"/>	- COSTRUTTIVI
<input type="checkbox"/>	- COMPLEMENTARI
<input type="checkbox"/>	- DECORATIVI

**7 CATEGORIA INTERVENTO**

<input type="checkbox"/>	RESTAURO
<input type="checkbox"/>	RISANAMENTO
X	RISTRUTTURAZIONE
<input type="checkbox"/>	DEMOLIZIONE
<input type="checkbox"/>	DEMOLIZIONE CON RICOSTRUZIONE

NOTE





**COMUNE DI PIEVE TESINO**  
**PIANO REGOLATORE GENERALE**  
**CENTRO STORICO**

**SCHEDA N° 124**

Pieve Tesino - via  
 p.ed. 50  
 Data rilievo: maggio 2004

**1 TIPOLOGIA FUNZIONALE ORIGINARIA PREVALENTE**

A	1	RESIDENZIALE
		MISTA
		PRODUTTIVA
		SPECIALISTICA
		ACCESSORI

**2 EPOCA DI COSTRUZIONE**

	6	ANTERIORE AL 1860
		TRA IL 1860 E IL 1940
		SUCCESSIVA AL 1940

**3 DEGRADO**

		ALTO
X		MEDIO
		NULLO

**4 TIPOLOGIA ARCHITETTONICA STORICA**

		DEFINIZIONE ALTA
		MEDIA
2		BASSA
		NULLA

**5 GRADO UTILIZZO**

		TOTALE	PERMANENTE	
X		PARZIALE	STAGIONALE	1
		NULLO		X

**6 PERMANENZA CARATTERI TRADIZIONALI**

	2	VOLUMETRICI
	1	COSTRUTTIVI
	1	COMPLEMENTARI
		DECORATIVI

**7 CATEGORIA INTERVENTO**

		RESTAURO
		RISANAMENTO
1	2	RISTRUTTURAZIONE
		DEMOLIZIONE
		DEMOLIZIONE CON RICOSTRUZIONE

**NOTE**

- AMMESSO L'INSERIMENTO DI POGGIOLI IN LEGNO SUL LATO SUD



**COMUNE DI PIEVE TESINO**  
**PIANO REGOLATORE GENERALE**  
**CENTRO STORICO**

**SCHEDA N° 124.1**

Pieve Tesino - via  
 p.ed. 49  
 Data rilievo: maggio 2004

**1 TIPOLOGIA FUNZIONALE ORIGINARIA PREVALENTE**

A	1	RESIDENZIALE
		MISTA
		PRODUTTIVA
		SPECIALISTICA
		ACCESSORI

**2 EPOCA DI COSTRUZIONE**

	6	ANTERIORE AL 1860
		TRA IL 1860 E IL 1940
		SUCCESSIVA AL 1940

**3 DEGRADO**

		ALTO
		MEDIO
	X	NULLO

**4 TIPOLOGIA ARCHITETTONICA STORICA**

		DEFINIZIONE ALTA
		MEDIA
		BASSA
		NULLA

**5 GRADO UTILIZZO**

		TOTALE	PERMANENTE	
		PARZIALE	STAGIONALE	
	X	NULLO		

**6 PERMANENZA CARATTERI TRADIZIONALI**

		VOLUMETRICI
		COSTRUTTIVI
		COMPLEMENTARI
		DECORATIVI

**7 CATEGORIA INTERVENTO**

		RESTAURO
		RISANAMENTO
		RISTRUTTURAZIONE
		DEMOLIZIONE
	X	DEMOLIZIONE CON RICOSTRUZIONE

NOTE



maggio 2004



**COMUNE DI PIEVE TESINO**  
**PIANO REGOLATORE GENERALE**  
**CENTRO STORICO**

**SCHEDA N° 125**

Pieve Tesino - via  
 p.ed. 695  
 Data rilievo: maggio 2004

**1 TIPOLOGIA FUNZIONALE ORIGINARIA PREVALENTE**

A	2	RESIDENZIALE
		MISTA
		PRODUTTIVA
		SPECIALISTICA
		ACCESSORI

**2 EPOCA DI COSTRUZIONE**

		ANTERIORE AL 1860
4		TRA IL 1860 E IL 1940
		SUCCESSIVA AL 1940

**3 DEGRADO**

		ALTO
		MEDIO
X		NULLO

**4 TIPOLOGIA ARCHITETTONICA STORICA**

		DEFINIZIONE ALTA
4		MEDIA
		BASSA
		NULLA

**5 GRADO UTILIZZO**

X	TOTALE	PERMANENTE	
	PARZIALE	STAGIONALE	1
	NULLO		

**6 PERMANENZA CARATTERI TRADIZIONALI**

2	VOLUMETRICI
2	COSTRUTTIVI
1	COMPLEMENTARI
1	DECORATIVI

**7 CATEGORIA INTERVENTO**

		RESTAURO
		RISANAMENTO
1	4	RISTRUTTURAZIONE
		DEMOLIZIONE
		DEMOLIZIONE CON RICOSTRUZIONE

**NOTE**

MANTENERE COLORE DI FACCIATA E SCURI

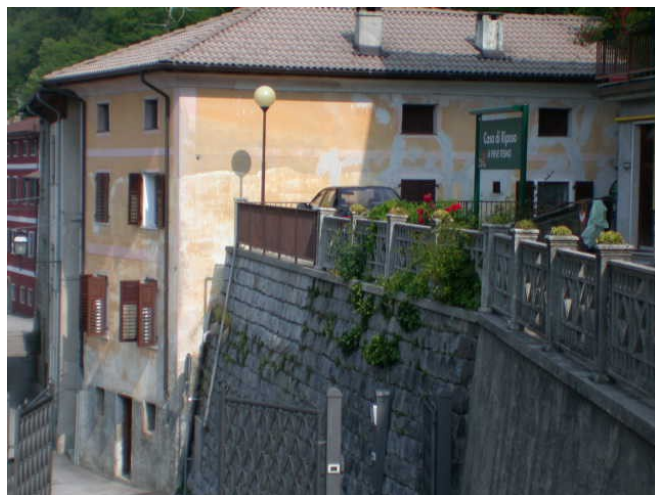



**COMUNE DI PIEVE TESINO**  
**PIANO REGOLATORE GENERALE**  
**CENTRO STORICO**

**SCHEDA N° 126**

Pieve Tesino - via  
 p.ed. 52  
 Data rilievo: maggio 2004

**1 TIPOLOGIA FUNZIONALE ORIGINARIA PREVALENTE**

<input type="checkbox"/>	RESIDENZIALE
<input type="checkbox"/>	MISTA
<input type="checkbox"/>	PRODUTTIVA
<input checked="" type="checkbox"/>	SPECIALISTICA
<input type="checkbox"/>	ACCESSORI

**2 EPOCA DI COSTRUZIONE**

<input checked="" type="checkbox"/>	ANTERIORE AL 1860
<input type="checkbox"/>	TRA IL 1860 E IL 1940
<input type="checkbox"/>	SUCCESSIVA AL 1940

**3 DEGRADO**

<input type="checkbox"/>	ALTO
<input type="checkbox"/>	MEDIO
<input checked="" type="checkbox"/>	NULLO

**4 TIPOLOGIA ARCHITETTONICA STORICA**

<input checked="" type="checkbox"/>	DEFINIZIONE ALTA
<input type="checkbox"/>	MEDIA
<input type="checkbox"/>	BASSA
<input type="checkbox"/>	NULLA

**5 GRADO UTILIZZO**

<input checked="" type="checkbox"/>	TOTALE	PERMANENTE	<input type="checkbox"/>
<input type="checkbox"/>	PARZIALE	STAGIONALE	<input type="checkbox"/>
<input type="checkbox"/>	NULLO		<input type="checkbox"/>

**6 PERMANENZA CARATTERI TRADIZIONALI**

<input checked="" type="checkbox"/>	2	VOLUMETRICI
<input checked="" type="checkbox"/>	2	Costruttivi
<input checked="" type="checkbox"/>	2	Complementari
<input checked="" type="checkbox"/>	2	Decorativi

**7 CATEGORIA INTERVENTO**

<input checked="" type="checkbox"/>	2	0	RESTAURO
<input type="checkbox"/>			RISANAMENTO
<input type="checkbox"/>			RISTRUTTURAZIONE
<input type="checkbox"/>			DEMOLIZIONE
<input type="checkbox"/>			DEMOLIZIONE CON RICOSTRUZIONE

**NOTE**

CHIESA DELL'ASSUNZIONE  
 BENE SOTTOPOSTO A TUTELA STORICO-  
 ARTISTICA AI SENSI L. 26.06.1909 N° 364



**COMUNE DI PIEVE TESINO**  
**PIANO REGOLATORE GENERALE**  
**CENTRO STORICO**

**SCHEDA N° 127**

Pieve Tesino - via  
 p.ed. 752  
 Data rilievo: maggio 2004  
 Aggiornamento: 2011

**1 TIPOLOGIA FUNZIONALE ORIGINARIA PREVALENTE**

<input type="checkbox"/>	RESIDENZIALE
<input type="checkbox"/>	MISTA
<input type="checkbox"/>	PRODUTTIVA
<input type="checkbox"/>	SPECIALISTICA
E 2	ACCESSORI

**2 EPOCA DI COSTRUZIONE**

<input type="checkbox"/>	ANTERIORE AL 1860
4	TRA IL 1860 E IL 1940
<input type="checkbox"/>	SUCCESSIVA AL 1940

**3 DEGRADO**

<input type="checkbox"/>	ALTO
<input type="checkbox"/>	MEDIO
X	NULLO

**4 TIPOLOGIA ARCHITETTONICA STORICA**

<input type="checkbox"/>	DEFINIZIONE ALTA
<input type="checkbox"/>	MEDIA
<input type="checkbox"/>	BASSA
0	NULLA

**5 GRADO UTILIZZO**

<input type="checkbox"/>	TOTALE	PERMANENTE	<input type="checkbox"/>
X	PARZIALE	STAGIONALE	<input type="checkbox"/>
<input type="checkbox"/>	NULLO		<input type="checkbox"/>

**6 PERMANENZA CARATTERI TRADIZIONALI**

<input type="checkbox"/>	- VOLUMETRICI
<input type="checkbox"/>	- COSTRUTTIVI
<input type="checkbox"/>	- COMPLEMENTARI
<input type="checkbox"/>	- DECORATIVI

**7 CATEGORIA INTERVENTO**

<input type="checkbox"/>	RESTAURO
<input type="checkbox"/>	RISANAMENTO
X	RISTRUTTURAZIONE
<input type="checkbox"/>	DEMOLIZIONE
<input type="checkbox"/>	DEMOLIZIONE CON RICOSTRUZIONE

NOTE





**COMUNE DI PIEVE TESINO**  
**PIANO REGOLATORE GENERALE**  
**CENTRO STORICO**

**SCHEDA N° 128**

Pieve Tesino - via  
p.ed. 54/1 – 54/2  
Data rilievo: maggio 2004

**1 TIPOLOGIA FUNZIONALE ORIGINARIA PREVALENTE**

A	2	RESIDENZIALE
		MISTA
		PRODUTTIVA
		SPECIALISTICA
		ACCESSORI

**2 EPOCA DI COSTRUZIONE**

	6	ANTERIORE AL 1860
		TRA IL 1860 E IL 1940
		SUCCESSIVA AL 1940

**3 DEGRADO**

		ALTO
		MEDIO
	X	NULLO

**4 TIPOLOGIA ARCHITETTONICA STORICA**

		DEFINIZIONE ALTA
	4	MEDIA
		BASSA
		NULLA

**5 GRADO UTILIZZO**

	X	TOTALE	PERMANENTE	2
		PARZIALE	STAGIONALE	2
		NULLO		

**6 PERMANENZA CARATTERI TRADIZIONALI**

	2	VOLUMETRICI
	1	COSTRUTTIVI
	1	COMPLEMENTARI
		DECORATIVI

**7 CATEGORIA INTERVENTO**

		RESTAURO
		RISANAMENTO
1	4	RISTRUTTURAZIONE
		DEMOLIZIONE
		DEMOLIZIONE CON RICOSTRUZIONE

**NOTE**

- MANTENERE IL FRONTE SULLA VIABILITA' PUBBLICA COME FRONTE DI PREGIO (vedi art. 34.1)



**COMUNE DI PIEVE TESINO**  
**PIANO REGOLATORE GENERALE**  
**CENTRO STORICO**

**SCHEDA N° 129**

Pieve Tesino - via  
 p.ed. 55/1  
 Data rilievo: maggio 2004

**1 TIPOLOGIA FUNZIONALE ORIGINARIA PREVALENTE**

A	2	RESIDENZIALE
		MISTA
		PRODUTTIVA
		SPECIALISTICA
		ACCESSORI

**2 EPOCA DI COSTRUZIONE**

	6	ANTERIORE AL 1860
		TRA IL 1860 E IL 1940
		SUCCESSIVA AL 1940

**3 DEGRADO**

		ALTO
		MEDIO
	X	NULLO

**4 TIPOLOGIA ARCHITETTONICA STORICA**

		DEFINIZIONE ALTA
	4	MEDIA
		BASSA
		NULLA

**5 GRADO UTILIZZO**

	X	TOTALE	PERMANENTE	1
		PARZIALE	STAGIONALE	1
		NULLO		

**6 PERMANENZA CARATTERI TRADIZIONALI**

	2	VOLUMETRICI
	1	COSTRUTTIVI
	1	COMPLEMENTARI
		DECORATIVI

**7 CATEGORIA INTERVENTO**

		RESTAURO
		RISANAMENTO
1	4	RISTRUTTURAZIONE
		DEMOLIZIONE
		DEMOLIZIONE CON RICOSTRUZIONE

NOTE



**COMUNE DI PIEVE TESINO**  
**PIANO REGOLATORE GENERALE**  
**CENTRO STORICO**

**SCHEDA N° 130**

Pieve Tesino - via  
 p.ed.  
 Data rilievo: maggio 2004

**1 TIPOLOGIA FUNZIONALE ORIGINARIA PREVALENTE**

<input type="checkbox"/>	RESIDENZIALE
<input type="checkbox"/>	MISTA
<input type="checkbox"/>	PRODUTTIVA
<input checked="" type="checkbox"/>	SPECIALISTICA
<input type="checkbox"/>	ACCESSORI

**2 EPOCA DI COSTRUZIONE**

<input type="checkbox"/>	6 ANTERIORE AL 1860
<input type="checkbox"/>	TRA IL 1860 E IL 1940
<input type="checkbox"/>	SUCCESSIVA AL 1940

**3 DEGRADO**

<input type="checkbox"/>	ALTO
<input type="checkbox"/>	MEDIO
<input checked="" type="checkbox"/>	NULLO

**4 TIPOLOGIA ARCHITETTONICA STORICA**

<input type="checkbox"/>	6 DEFINIZIONE ALTA
<input type="checkbox"/>	MEDIA
<input type="checkbox"/>	BASSA
<input type="checkbox"/>	NULLA

**5 GRADO UTILIZZO**

<input checked="" type="checkbox"/>	TOTALE	PERMANENTE	
<input type="checkbox"/>	PARZIALE	STAGIONALE	
<input type="checkbox"/>	NULLO		

**6 PERMANENZA CARATTERI TRADIZIONALI**

<input type="checkbox"/>	2 VOLUMETRICI
<input type="checkbox"/>	2 COSTRUTTIVI
<input type="checkbox"/>	2 COMPLEMENTARI
<input type="checkbox"/>	2 DECORATIVI

**7 CATEGORIA INTERVENTO**

<input type="checkbox"/>	2 0 RESTAURO
<input type="checkbox"/>	RISANAMENTO
<input type="checkbox"/>	RISTRUTTURAZIONE
<input type="checkbox"/>	DEMOLIZIONE
<input type="checkbox"/>	DEMOLIZIONE CON RICOSTRUZIONE

**NOTE**

CHIESA DI S. SEBASTIANO IN COLLE  
 BENE SOTTOPOSTO A TUTELA STORICO-  
 ARTISTICA AI SENSI L. 26.06.1909 N° 364





**COMUNE DI PIEVE TESINO**  
**PIANO REGOLATORE GENERALE**  
**CENTRO STORICO**

**SCHEDA N° 131**

Pieve Tesino - via  
 p.ed. 431  
 Data rilievo: maggio 2004

**1 TIPOLOGIA FUNZIONALE ORIGINARIA PREVALENTE**

A	2	RESIDENZIALE
		MISTA
		PRODUTTIVA
		SPECIALISTICA
		ACCESSORI

**2 EPOCA DI COSTRUZIONE**

	6	ANTERIORE AL 1860
		TRA IL 1860 E IL 1940
		SUCCESSIVA AL 1940

**3 DEGRADO**

		ALTO
		MEDIO
	X	NULLO

**4 TIPOLOGIA ARCHITETTONICA STORICA**

		DEFINIZIONE ALTA
	4	MEDIA
		BASSA
		NULLA

**5 GRADO UTILIZZO**

	x	TOTALE	PERMANENTE	1
		PARZIALE	STAGIONALE	
		NULLO		

**6 PERMANENZA CARATTERI TRADIZIONALI**

	2	VOLUMETRICI
	2	COSTRUTTIVI
	1	COMPLEMENTARI
	1	DECORATIVI

**7 CATEGORIA INTERVENTO**

		RESTAURO
1	6	RISANAMENTO
		RISTRUTTURAZIONE
		DEMOLIZIONE
		DEMOLIZIONE CON RICOSTRUZIONE

**NOTE**

MANTENERE COLORE E DECORAZIONI DI FACCIA



**COMUNE DI PIEVE TESINO**  
**PIANO REGOLATORE GENERALE**  
**CENTRO STORICO**

**SCHEDA N° 132**

Pieve Tesino - via  
 p.ed. 428  
 Data rilievo: maggio 2004

**1 TIPOLOGIA FUNZIONALE ORIGINARIA PREVALENTE**

A	2	RESIDENZIALE
		MISTA
		PRODUTTIVA
		SPECIALISTICA
		ACCESSORI

**2 EPOCA DI COSTRUZIONE**

	6	ANTERIORE AL 1860
		TRA IL 1860 E IL 1940
		SUCCESSIVA AL 1940

**3 DEGRADO**

		ALTO
		MEDIO
	X	NULLO

**4 TIPOLOGIA ARCHITETTONICA STORICA**

		DEFINIZIONE ALTA
	4	MEDIA
		BASSA
		NULLA

**5 GRADO UTILIZZO**

		TOTALE	PERMANENTE	1
	x	PARZIALE	STAGIONALE	
		NULLO		x

**6 PERMANENZA CARATTERI TRADIZIONALI**

	2	VOLUMETRICI
	2	COSTRUTTIVI
	1	COMPLEMENTARI
		DECORATIVI

**7 CATEGORIA INTERVENTO**

		RESTAURO
1	5	RISANAMENTO
		RISTRUTTURAZIONE
		DEMOLIZIONE
		DEMOLIZIONE CON RICOSTRUZIONE

**NOTE**

MANTENERE COLORE DI FACCIATA E SCURI



**COMUNE DI PIEVE TESINO**  
**PIANO REGOLATORE GENERALE**  
**CENTRO STORICO**

Pieve Tesino - via  
 p.ed. 427  
 Data rilievo: maggio 2004  
 Aggiornamento: 2011

**1 TIPOLOGIA FUNZIONALE ORIGINARIA PREVALENTE**

A	2	RESIDENZIALE
		MISTA
		PRODUTTIVA
		SPECIALISTICA
		ACCESSORI

**2 EPOCA DI COSTRUZIONE**

6	ANTERIORE AL 1860
	TRA IL 1860 E IL 1940
	SUCCESSIVA AL 1940

**3 DEGRADO**

X	ALTO
	MEDIO
	NULLO

**4 TIPOLOGIA ARCHITETTONICA STORICA**

	DEFINIZIONE ALTA
4	MEDIA
	BASSA
	NULLA

**5 GRADO UTILIZZO**

	TOTALE	PERMANENTE	
	PARZIALE	STAGIONALE	
x	NULLO		

**6 PERMANENZA CARATTERI TRADIZIONALI**

2	VOLUMETRICI
2	COSTRUTTIVI
1	COMPLEMENTARI
	DECORATIVI

**7 CATEGORIA INTERVENTO**

	RESTAURO
1	5 RISANAMENTO
	RISTRUTTURAZIONE
	DEMOLIZIONE
	DEMOLIZIONE CON RICOSTRUZIONE

NOTE





**COMUNE DI PIEVE TESINO**  
**PIANO REGOLATORE GENERALE**  
**CENTRO STORICO**

**SCHEDA N° 134**

Pieve Tesino - via  
 p.ed. 426 - 425  
 Data rilievo: maggio 2004

**1 TIPOLOGIA FUNZIONALE ORIGINARIA PREVALENTE**

A	1	RESIDENZIALE
		MISTA
		PRODUTTIVA
		SPECIALISTICA
		ACCESSORI

**2 EPOCA DI COSTRUZIONE**

	6	ANTERIORE AL 1860
		TRA IL 1860 E IL 1940
		SUCCESSIVA AL 1940

**3 DEGRADO**

		ALTO
	X	MEDIO
		NULLO

**4 TIPOLOGIA ARCHITETTONICA STORICA**

		DEFINIZIONE ALTA
	4	MEDIA
		BASSA
		NULLA

**5 GRADO UTILIZZO**

	x	TOTALE	PERMANENTE	1
		PARZIALE	STAGIONALE	1
		NULLO		

**6 PERMANENZA CARATTERI TRADIZIONALI**

	2	VOLUMETRICI
	2	COSTRUTTIVI
	1	COMPLEMENTARI
		DECORATIVI

**7 CATEGORIA INTERVENTO**

		RESTAURO
1	5	RISANAMENTO
		RISTRUTTURAZIONE
		DEMOLIZIONE
		DEMOLIZIONE CON RICOSTRUZIONE

**NOTE**

ELIMINARE O SOSTITUIRE LA TETTOIA IN ONDULINE



# COMUNE DI PIEVE TESINO

## PIANO REGOLATORE GENERALE

### CENTRO STORICO

**SCHEDA N° 135**

Pieve Tesino - via  
p.ed. 420  
Data rilievo: maggio 2004

#### 1 TIPOLOGIA FUNZIONALE ORIGINARIA PREVALENTE

A	3	RESIDENZIALE
		MISTA
		PRODUTTIVA
		SPECIALISTICA
		ACCESSORI

#### 2 EPOCA DI COSTRUZIONE

6	ANTERIORE AL 1860
	TRA IL 1860 E IL 1940
	SUCCESSIVA AL 1940

#### 3 DEGRADO

	ALTO
	MEDIO
X	NULLO

#### 4 TIPOLOGIA ARCHITETTONICA STORICA

	DEFINIZIONE ALTA
	MEDIA
	BASSA
0	NULLA

#### 5 GRADO UTILIZZO

x	TOTALE	PERMANENTE	1
	PARZIALE	STAGIONALE	2
	NULLO		

#### 6 PERMANENZA CARATTERI TRADIZIONALI

-	VOLUMETRICI
-	COSTRUTTIVI
-	COMPLEMENTARI
-	DECORATIVI

#### 7 CATEGORIA INTERVENTO

	RESTAURO
	RISANAMENTO
x	RISTRUTTURAZIONE
	DEMOLIZIONE
	DEMOLIZIONE CON RICOSTRUZIONE

NOTE



**COMUNE DI PIEVE TESINO**  
**PIANO REGOLATORE GENERALE**  
**CENTRO STORICO**

**SCHEDA N° 136**

Pieve Tesino - via  
 p.ed. 414  
 Data rilievo: maggio 2004

**1 TIPOLOGIA FUNZIONALE ORIGINARIA PREVALENTE**

A	1	RESIDENZIALE
		MISTA
		PRODUTTIVA
		SPECIALISTICA
		ACCESSORI

**2 EPOCA DI COSTRUZIONE**

	6	ANTERIORE AL 1860
		TRA IL 1860 E IL 1940
		SUCCESSIVA AL 1940

**3 DEGRADO**

		ALTO
		MEDIO
X		NULLO

**4 TIPOLOGIA ARCHITETTONICA STORICA**

		DEFINIZIONE ALTA
4		MEDIA
		BASSA
		NULLA

**5 GRADO UTILIZZO**

x	TOTALE	PERMANENTE	
	PARZIALE	STAGIONALE	1
	NULLO		

**6 PERMANENZA CARATTERI TRADIZIONALI**

2	VOLUMETRICI
1	COSTRUTTIVI
2	COMPLEMENTARI
	DECORATIVI

**7 CATEGORIA INTERVENTO**

		RESTAURO
1	5	RISANAMENTO
		RISTRUTTURAZIONE
		DEMOLIZIONE
		DEMOLIZIONE CON RICOSTRUZIONE

NOTE





**COMUNE DI PIEVE TESINO**  
**PIANO REGOLATORE GENERALE**  
**CENTRO STORICO**

**SCHEDA N° 137**

Pieve Tesino - via  
 p.ed. 413  
 Data rilievo: maggio 2004

**1 TIPOLOGIA FUNZIONALE ORIGINARIA PREVALENTE**

A	1	RESIDENZIALE
		MISTA
		PRODUTTIVA
		SPECIALISTICA
		ACCESSORI

**2 EPOCA DI COSTRUZIONE**

6	ANTERIORE AL 1860
	TRA IL 1860 E IL 1940
	SUCCESSIVA AL 1940

**3 DEGRADO**

	ALTO
	MEDIO
X	NULLO

**4 TIPOLOGIA ARCHITETTONICA STORICA**

	DEFINIZIONE ALTA
4	MEDIA
	BASSA
	NULLA

**5 GRADO UTILIZZO**

x	TOTALE	PERMANENTE	
	PARZIALE	STAGIONALE	2
	NULLO		

**6 PERMANENZA CARATTERI TRADIZIONALI**

2	VOLUMETRICI
1	COSTRUTTIVI
1	COMPLEMENTARI
	DECORATIVI

**7 CATEGORIA INTERVENTO**

		RESTAURO
		RISANAMENTO
1	4	RISTRUTTURAZIONE
		DEMOLIZIONE
		DEMOLIZIONE CON RICOSTRUZIONE

NOTE



**COMUNE DI PIEVE TESINO**  
**PIANO REGOLATORE GENERALE**  
**CENTRO STORICO**

**SCHEDA N° 138**

Pieve Tesino - via  
 p.ed. 412/1  
 Data rilievo: maggio 2004

**1 TIPOLOGIA FUNZIONALE ORIGINARIA PREVALENTE**

A	2	RESIDENZIALE
		MISTA
		PRODUTTIVA
		SPECIALISTICA
		ACCESSORI

**2 EPOCA DI COSTRUZIONE**

	6	ANTERIORE AL 1860
		TRA IL 1860 E IL 1940
		SUCCESSIVA AL 1940

**3 DEGRADO**

		ALTO
		MEDIO
	X	NULLO

**4 TIPOLOGIA ARCHITETTONICA STORICA**

		DEFINIZIONE ALTA
		MEDIA
	2	BASSA
		NULLA

**5 GRADO UTILIZZO**

	x	TOTALE	PERMANENTE	
		PARZIALE	STAGIONALE	
		NULLO		

**6 PERMANENZA CARATTERI TRADIZIONALI**

	2	VOLUMETRICI
	1	COSTRUTTIVI
	1	COMPLEMENTARI
		DECORATIVI

**7 CATEGORIA INTERVENTO**

		RESTAURO
		RISANAMENTO
	1 2	RISTRUTTURAZIONE
		DEMOLIZIONE
		DEMOLIZIONE CON RICOSTRUZIONE

NOTE



**COMUNE DI PIEVE TESINO**  
**PIANO REGOLATORE GENERALE**  
**CENTRO STORICO**

**SCHEDA N° 139**

Pieve Tesino - via  
 p.ed. 412/2  
 Data rilievo: maggio 2004

**1 TIPOLOGIA FUNZIONALE ORIGINARIA PREVALENTE**

A	1	RESIDENZIALE
		MISTA
		PRODUTTIVA
		SPECIALISTICA
		ACCESSORI

**2 EPOCA DI COSTRUZIONE**

	6	ANTERIORE AL 1860
		TRA IL 1860 E IL 1940
		SUCCESSIVA AL 1940

**3 DEGRADO**

		ALTO
	X	MEDIO
		NULLO

**4 TIPOLOGIA ARCHITETTONICA STORICA**

		DEFINIZIONE ALTA
	4	MEDIA
		BASSA
		NULLA

**5 GRADO UTILIZZO**

		TOTALE	PERMANENTE	1
	x	PARZIALE	STAGIONALE	
		NULLO		X

**6 PERMANENZA CARATTERI TRADIZIONALI**

	2	VOLUMETRICI
	1	COSTRUTTIVI
	1	COMPLEMENTARI
		DECORATIVI

**7 CATEGORIA INTERVENTO**

		RESTAURO
		RISANAMENTO
1	4	RISTRUTTURAZIONE
		DEMOLIZIONE
		DEMOLIZIONE CON RICOSTRUZIONE

NOTE

